

1 PLANTA BAIXA - TÉRREO  
ESCALA 1/125

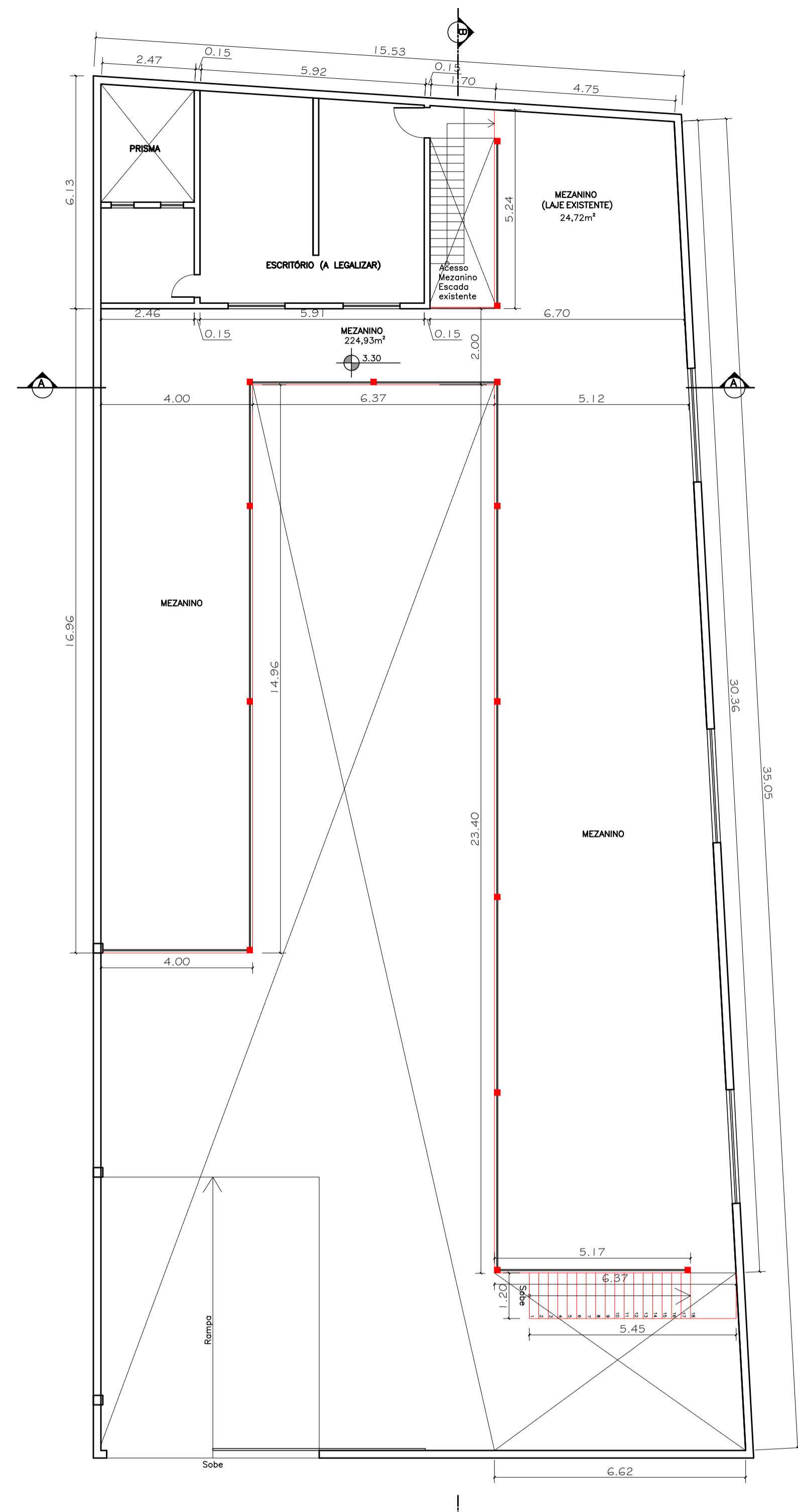

2 PLANTA BAIXA - MEZANINO  
ESCALA 1/100

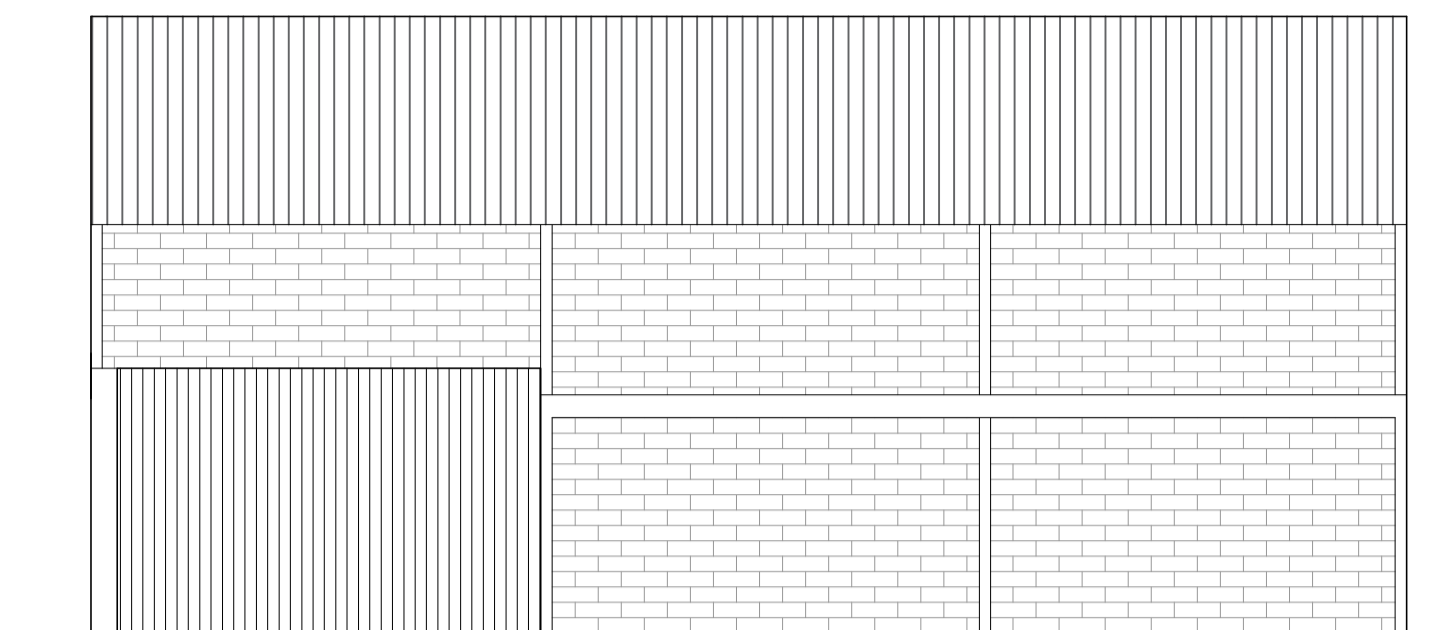

3 FACHADA  
ESCALA 1/100

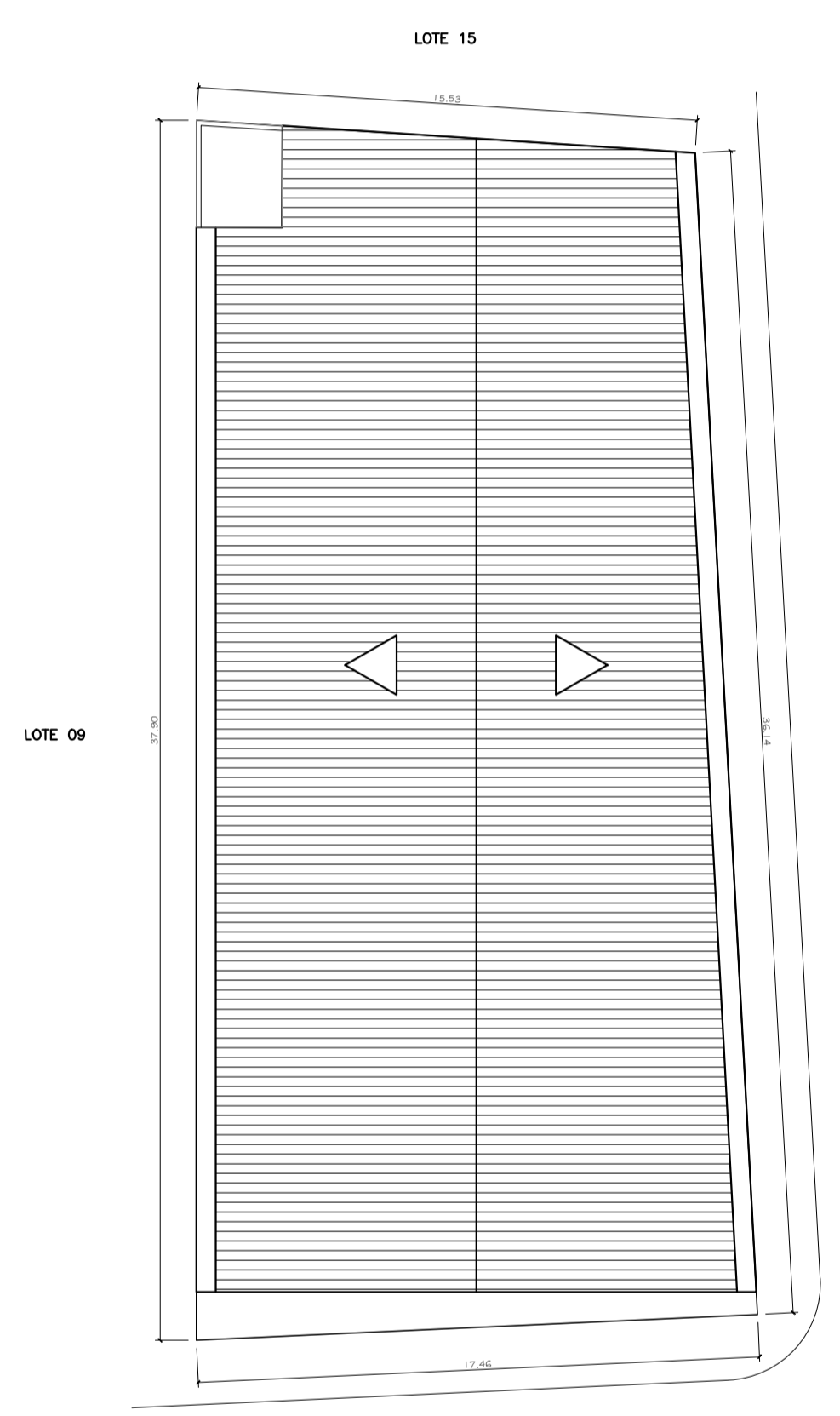

4 SITUAÇÃO E COBERTURA  
ESCALA 1/200

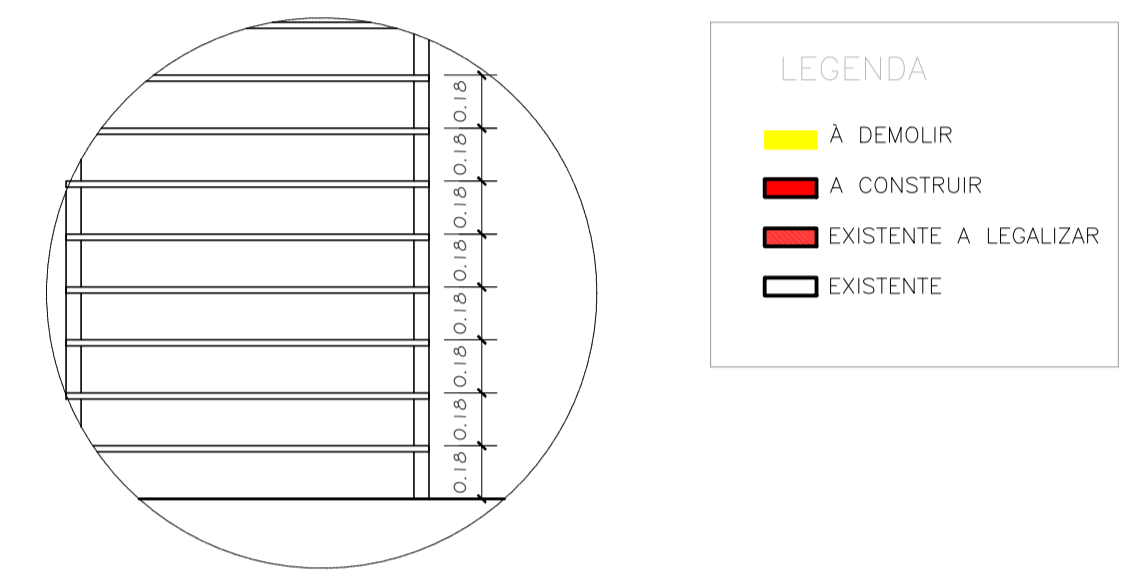

7 DETALHE ESCADA  
ESCALA 1/25

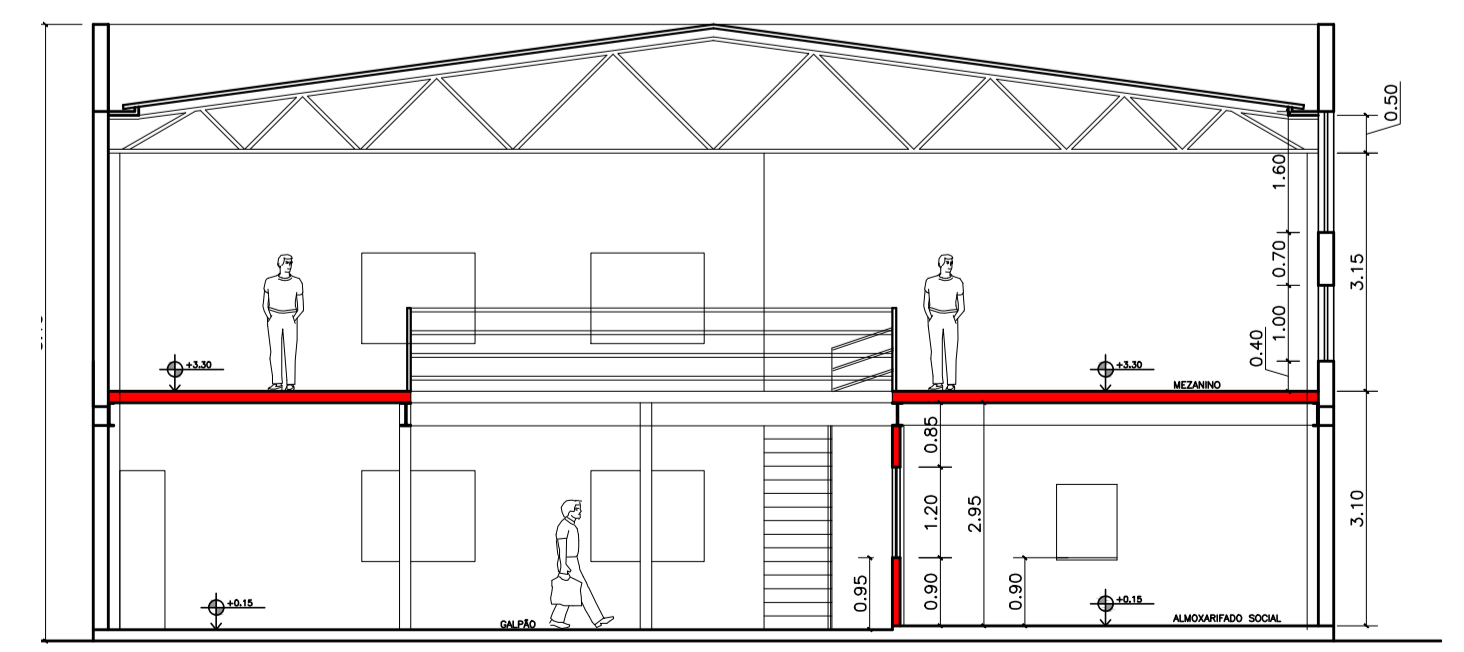

5 CORTE A-A  
ESCALA 1/100

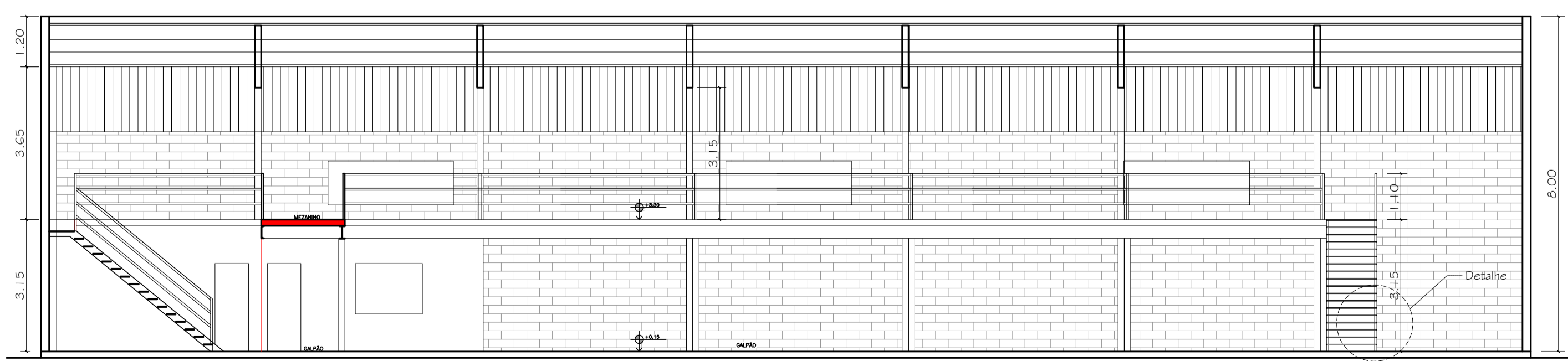

6 CORTE B-B  
ESCALA 1/100

**PROJETO DE ARQUITETURA** Folha ÚNICA

**LEGALIZAÇÃO DE MODIFICAÇÃO E REFORMA NO PROJETO APROVADO Nº 15990/2016, PASSANDO DE USO COMERCIAL A INSTITUCIONAL (ALMOXARIFADO SAÚDE)**

ENDEREÇO: RUA COMANDANTE HUMBERTO CASTELO BRANCO, Nº 898, (QUADRA 24, LOTE 08) - JARDIM BALNEÁRIO - ANGRA DOS REIS - RJ

PROPRIETÁRIO: PREFEITURA MUNICIPAL DE ANGRA DOS REIS

**Quadro de áreas**

ÁREA TERRENO: 620,60m²  
 Aprov. p/ Proc. nº 15990/2016 : 577,79m²  
 Habite-se nº 106/2016 : 577,79m²

Área EXISTENTE : Pavto. Térreo = 577,79m²

A CONSTRUIR : Mezanino = 291,05m²

Área Total Construída = 868,84m²  
 Taxo de Ocupação = 93,10%



Proprietário: PREFEITURA MUNICIPAL DE ANGRA DOS REIS

Autor do Projeto: *Viviane Lima*, Arquitele e Urbanista CAU 444481-2

Responsável Técnico: *Viviane Lima*, Arquitele e Urbanista CAU 444481-2

Prefeitura de Angra dos Reis  
 Instituto Municipal do Ambiente de Angra dos Reis

**APROVADO**  
 06/03/2023 Processo: 11401

*Cynthia Salgado*  
 Cynthia Beltrão Salgado

Título do Desenho: **Planta Baixa, Corte, Fachada, Situação e Cobertura**

Director de Licenciamento Urbanístico Matr. 19176

Data: OUTUBRO/2022 Escala: INDICADA Desenho: VIVIANE LIMA